

Arreglos institucionales operativos y desarrollo de un marco legal

Oficina de Cambio Climático
Camila Labarca

Febrero de 2021

Arreglos institucionales operativos SNICHILE

Un poco de historia...

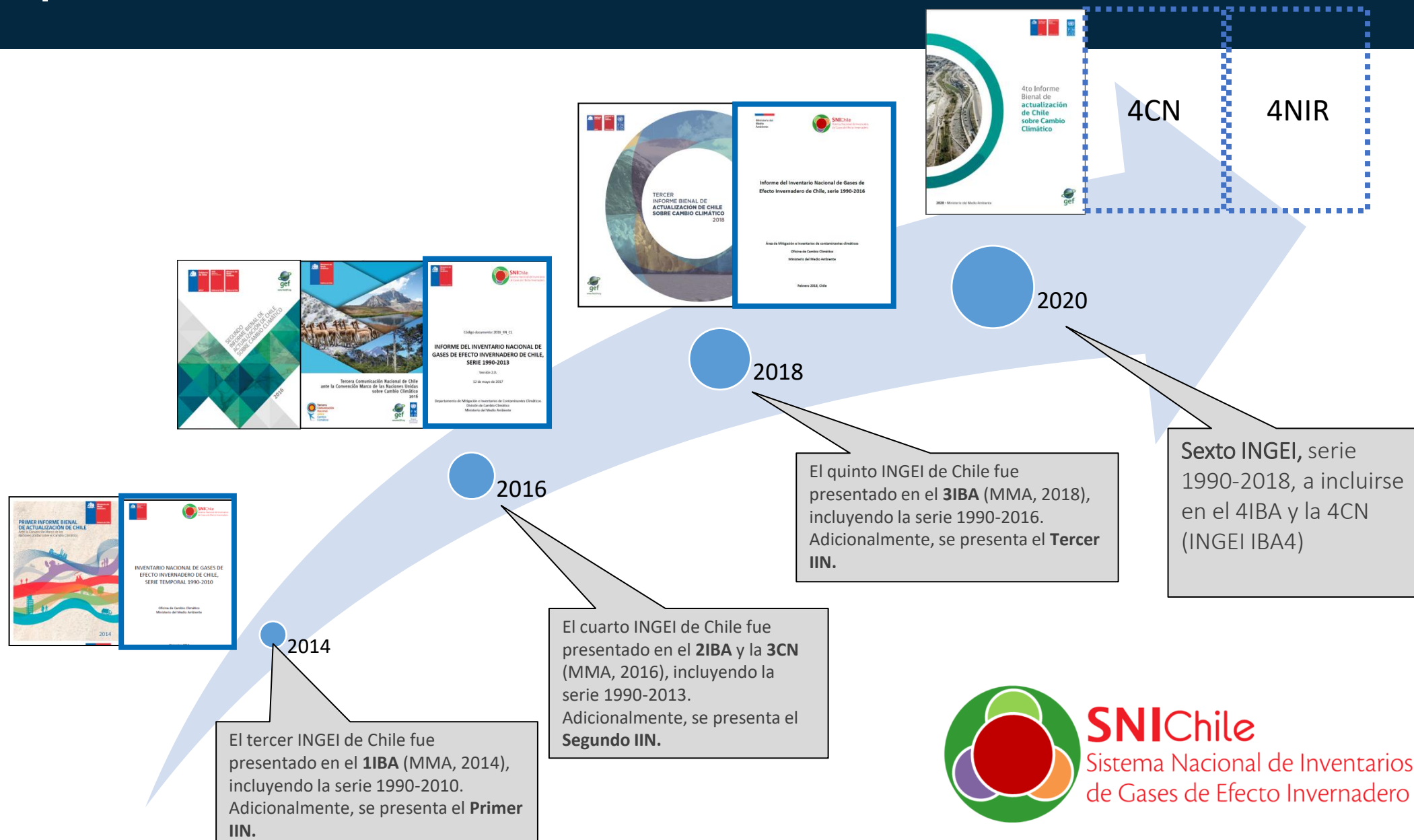

Sistema Nacional de Inventarios de GEI de Chile (SNICHILE)

Ante los compromisos adquiridos por el país en materia de reporte y presentación de sus INGEI ante las Naciones Unidas, la Oficina de Cambio Climático del Ministerio del Medio Ambiente de Chile diseñó, implementó y ha mantenido, desde 2012, el SNICHILE.

La implementación y mantención del SNICHILE tiene por objetivos:

- Garantizar la sostenibilidad de la preparación de los INGEI en el país;
- Mantener la coherencia de los flujos de GEI notificados; y
- Mantener la calidad de los resultados.

El trabajo permanente del SNICHILE, 5 líneas de acción:

- Operación del SNICHILE
- Actualización del INGEI de Chile
- Sistema de garantía y control de calidad
- Creación y mantención de capacidades
- Archivo y comunicación



Operación SNICHILE

Objetivo: Mantener una estructura organizada, definiendo roles y responsabilidades claras.

Acuerdos vigentes:

- Coordinación en la OCC del MMA, contrato MMA
- Convenio de trabajo con MINENERGIA. Perfiles de profesionales (MMA, MINENERGIA, INFOR)

Pendientes:

- Revisión de Convenio con MINAGRI, que además permita transmitir responsabilidades internamente.
- Proyecto Ley Marco de Cambio Climático que se encuentra en etapa de revisión. De momento no hay grandes sugerencias al SNICHILE.
 - Plan de trabajo RETC – OCC.

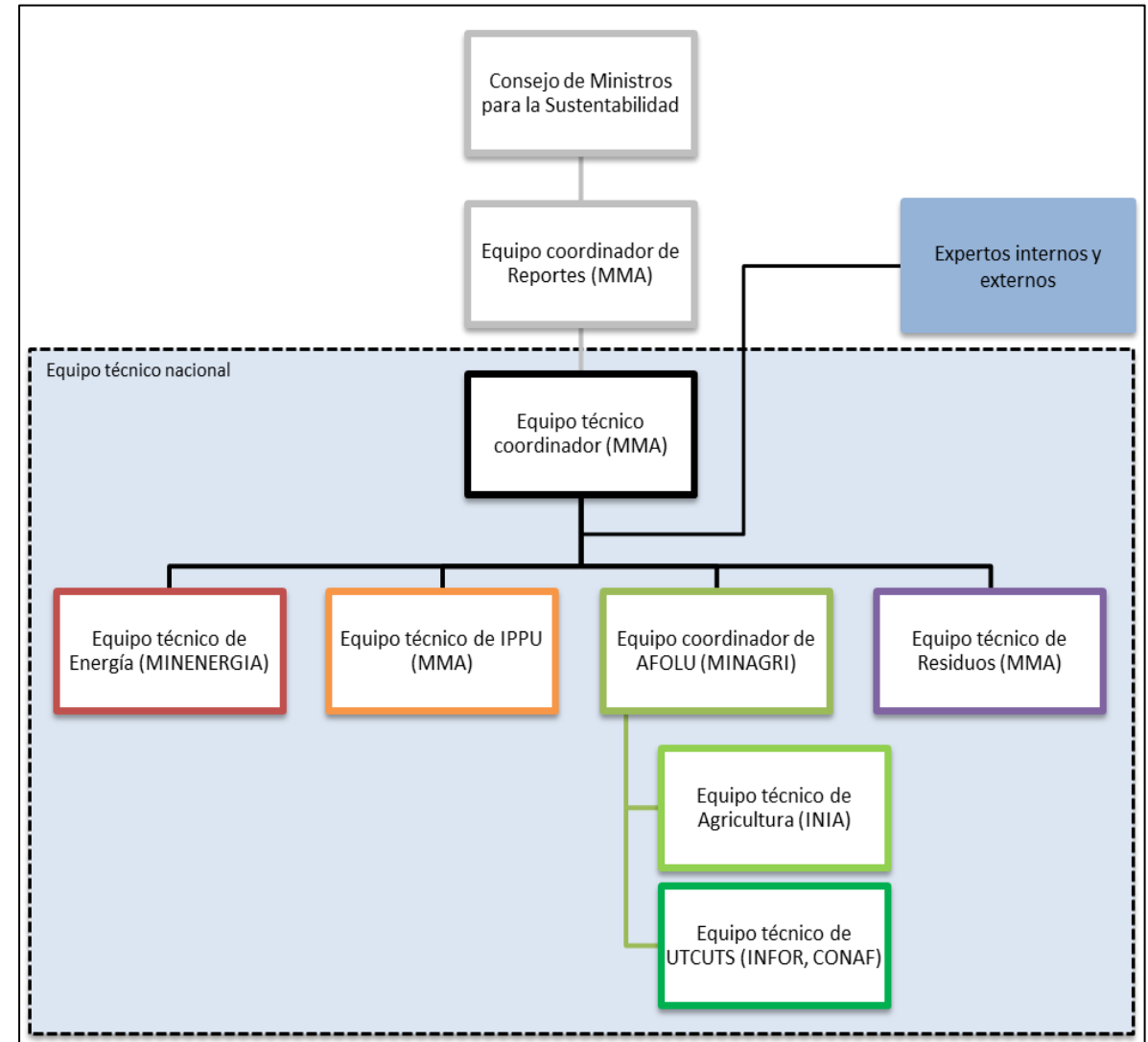

Continuidad

Planificación, productos, plazos y roles

Archivo y documentación:

- Respaldo de metodología y transparencia
- Control y verificación de la calidad
- Plan de mejora continua
- Que los sectores se apropien de la tarea del inventario
- Dependemos de fondos internacionales, esperamos que cada vez menos para la operatividad y utilizarlos para mejorar el inventario.

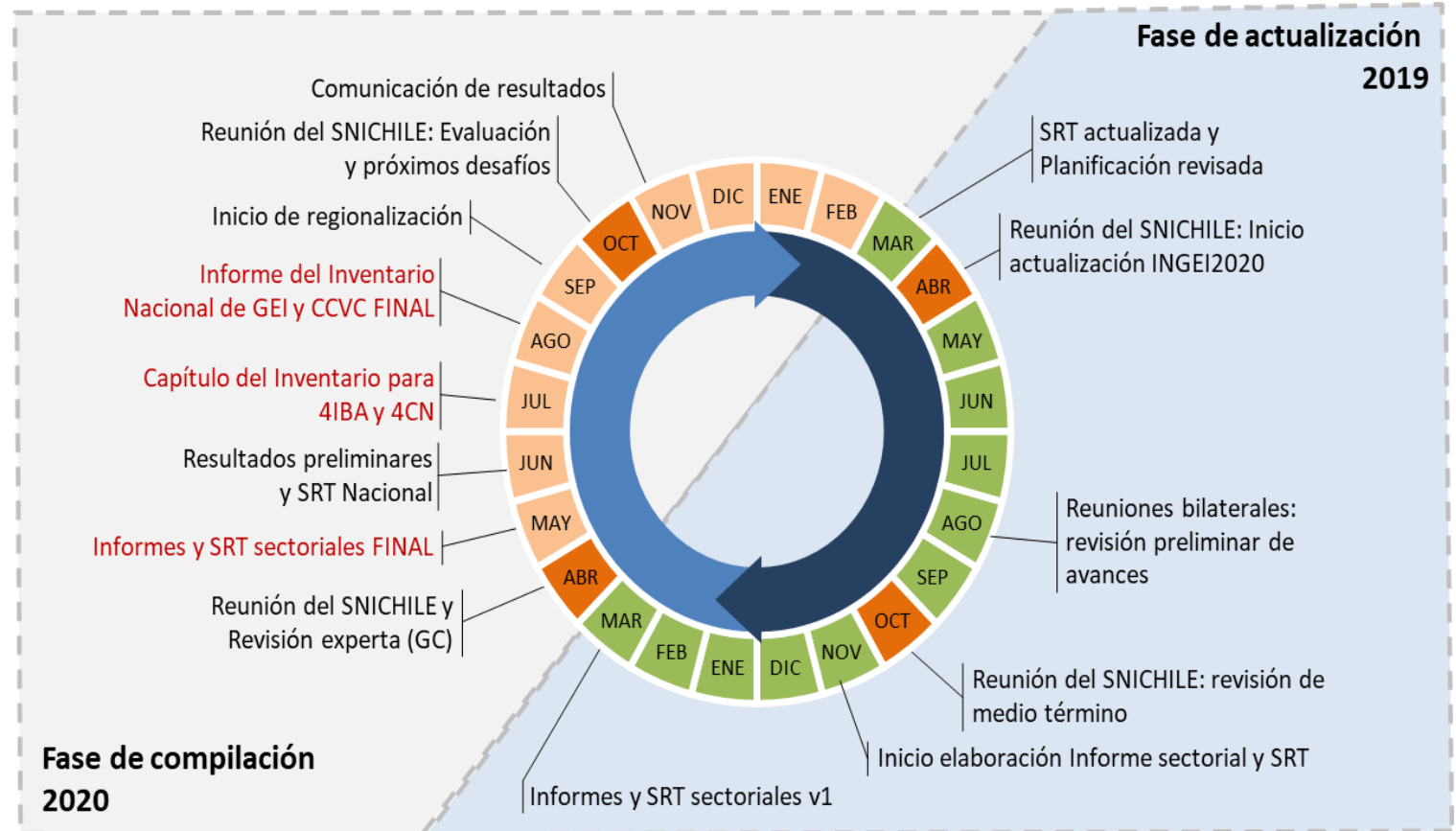

Creación y mantención de capacidades

- Directrices del IPCC 2006
- Expertos sectoriales
- Sistema de garantía y control de la calidad
- Requisitos de la CMNUCC (BUR, CN, BTR)
- Importancia del inventario
- Redes de apoyo: RedINGEI, pares de otros países



Proyecto de Ley Marco de CC

Proyecto de Ley Marco de CC

En la actualidad, Chile no cuenta con un marco jurídico que permita asignar responsabilidades de reducción de emisiones o exigir implementación y reporte de medidas de mitigación de emisiones y adaptación a los impactos del cambio climático

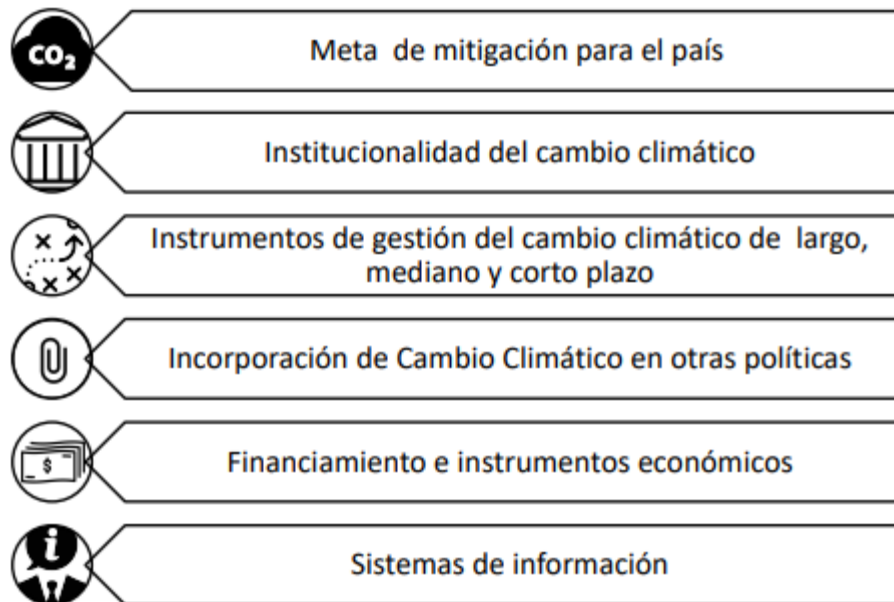

Proyecto de Ley Marco de Cambio Climático

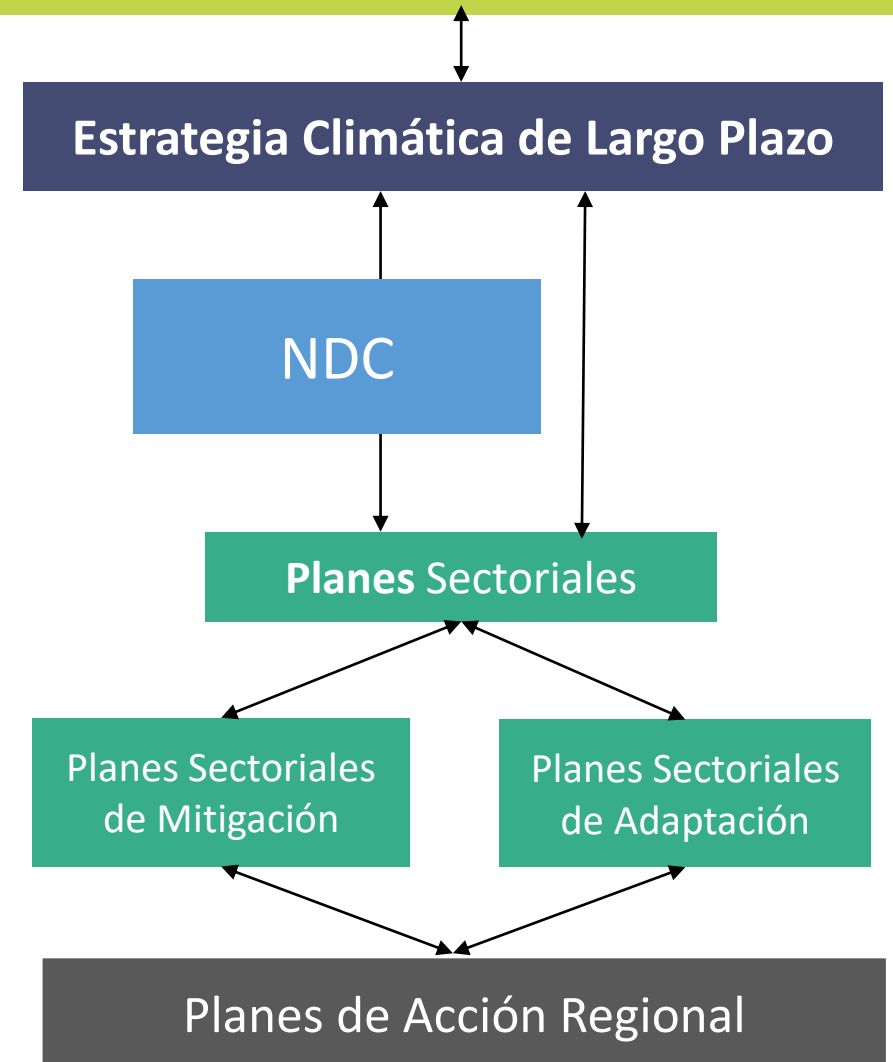

SNICHILE en la LEY

- ❖ Crea el SNICHILE, lo administra el MMA, entrega responsabilidad a otros ministerios.
- ❖ Además el SNICHILE se vincula a los distintos productos definidos en la Ley (no explícito):
 - ❖ Sistema nacional de prospectiva para metas NDC
 - ❖ Definición de presupuestos sectoriales (asignación de emisiones)
 - ❖ Cumplimiento de metas
 - ❖ Inventarios regionales
 - ❖ Parámetros medidas de mitigación

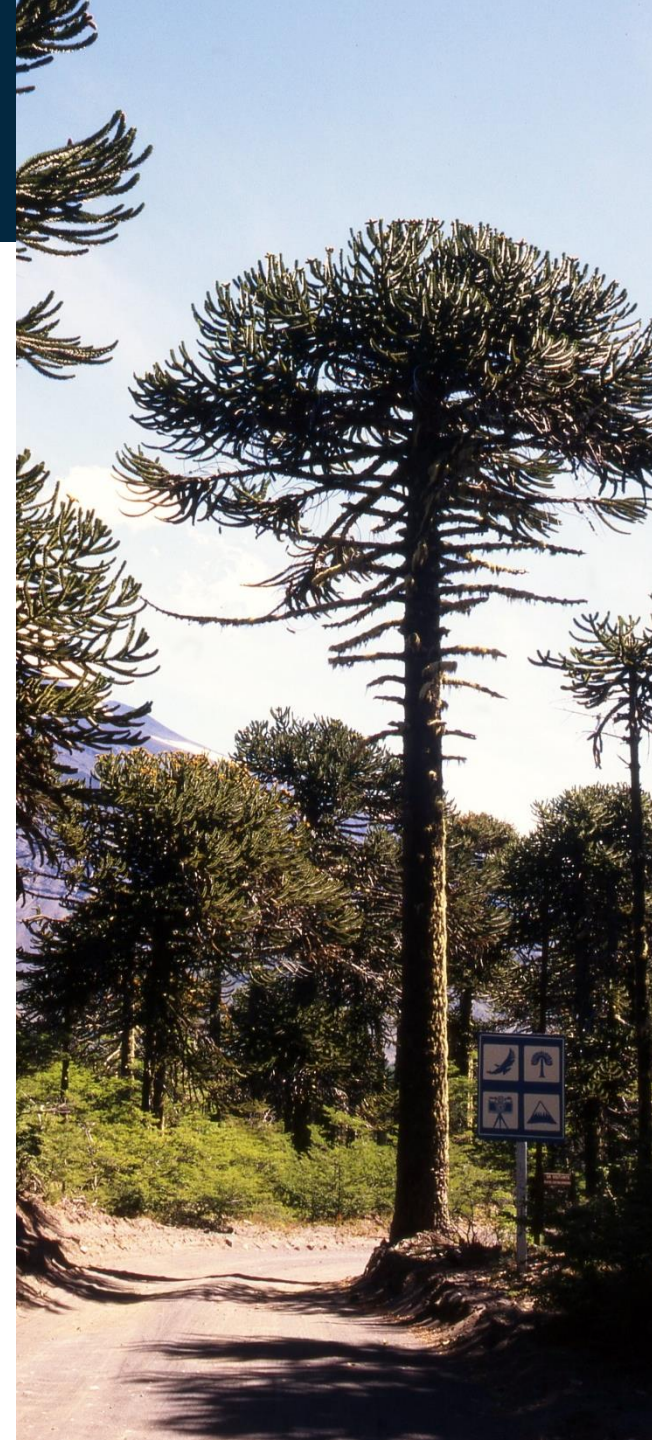

Sistema Nacional de Prospectiva (SNP)

Sistema Nacional de Prospectiva (SNP), propuestas

Objetivo

Coordinar y estandarizar la actualización continua de proyecciones nacionales de GEI y sus impactos, y apoyar la evaluación de medidas y análisis de proyecciones sectoriales desagregadas.

Producto

Escenarios nacionales validados de emisiones multisectoriales de GEI de larga y corta vida y sus impactos, con estándares de transparencia, integración y participación.

Gobernanza y Arreglos Institucionales

- Prospectivos. Fomento al desarrollo de capacidades prospectivas institucionales.
- Mecanismos y protocolos eficientes de transferencia de información, y construcción y validación de escenarios

Sistemas Técnicos

- Herramientas técnicas para el análisis prospectivo de GEI.
- Capacidad de análisis de impactos económicos directos e indirectos, junto a otras externalidades de los escenarios prospectivos.

Reporte

- Cumplimiento de los lineamientos establecidos para la construcción de los Reportes Bienales de Transparencia (BTR)

Actualización de la NDC

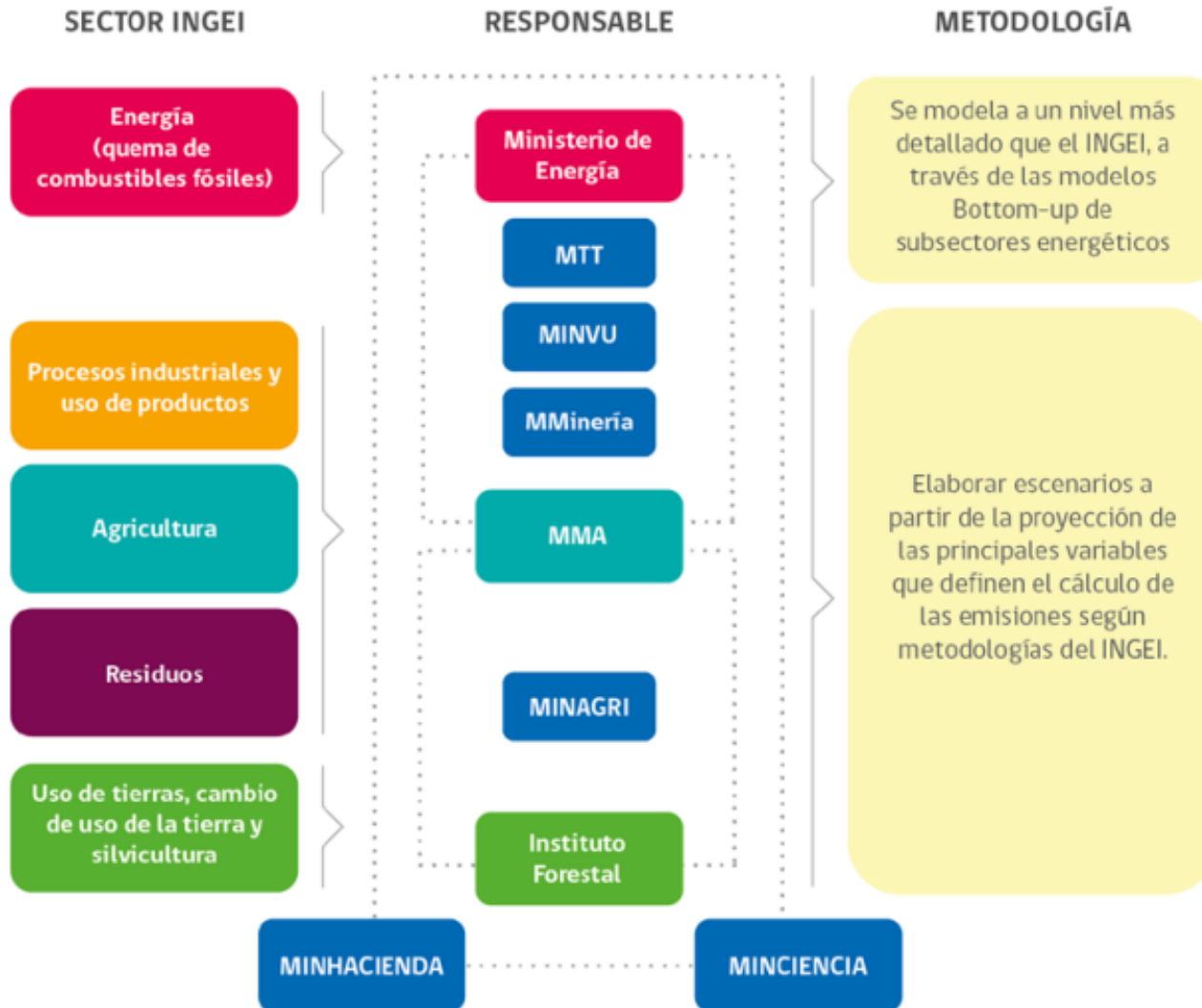

- Comienza desde el INGEI pero...
- Participan más ministerios en la definición de medidas de mitigación:
- Ejemplo, Para el sector energía: ministerio de transporte, Ministerio de Vivienda y Urbanismo, Ministerios de Minería
- No son solo definiciones técnicas sino que también políticas
- No cuentan con Directrices específicas como el INGEI
 - Se necesitan otras capacidades, que no necesariamente tienen los que participan en el INGEI

Arreglos Institucionales de CC en Chile

Arreglos Institucionales de CC en Chile

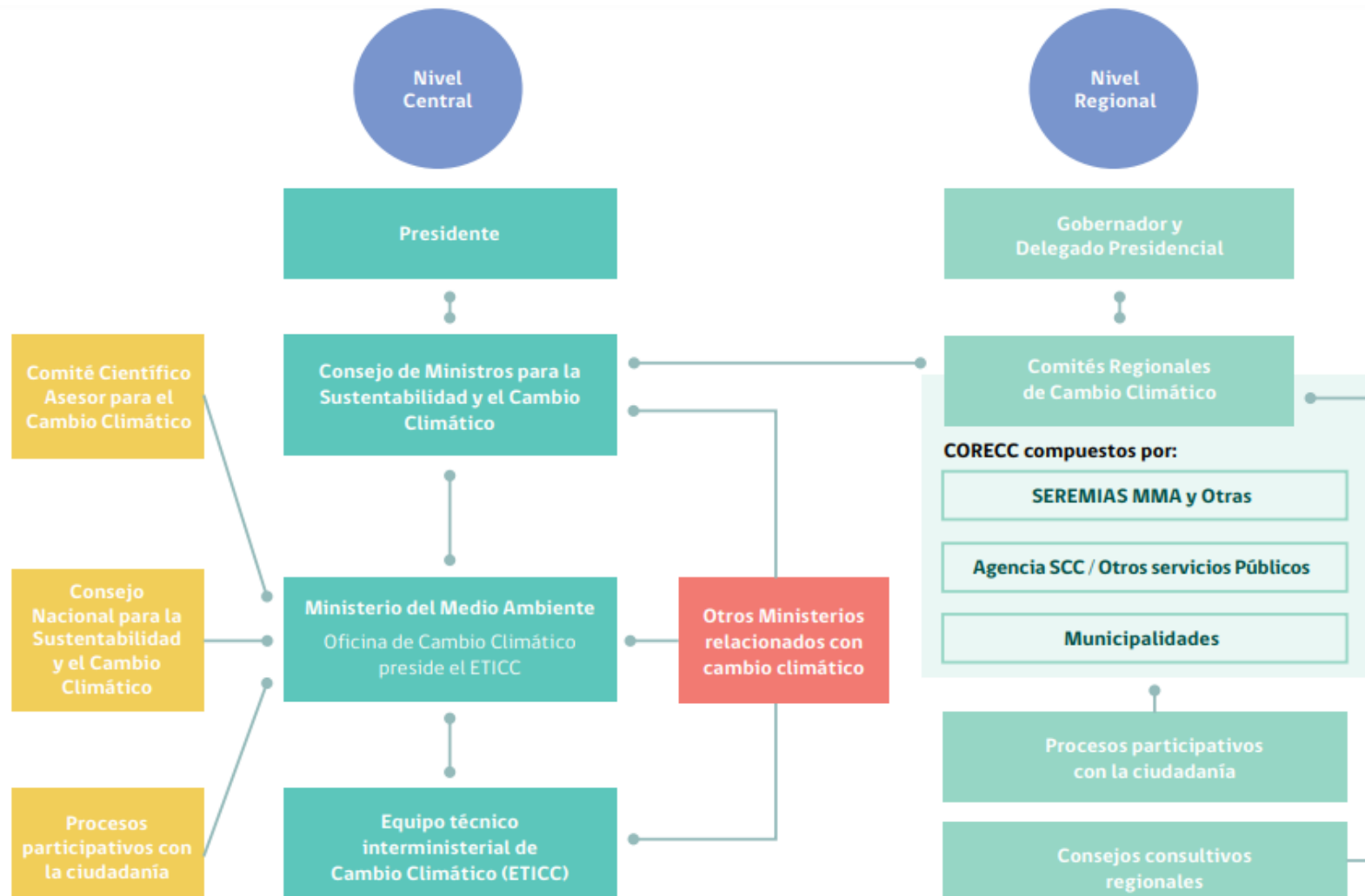

Un rol importante del SNICHILE, que no está del todo definido es mantener una coherencia en el discurso, algo vital en un sistema establecido por distintos ministerios, más en un contexto donde la transparencia esta siendo fuertemente demandada.

La transparencia y calidad de los Inventarios son clave para que exista confianza en sus productos y se utilicen en las políticas de CC



GRACIAS

