

Preparación para el Marco Reforzado de Transparencia del Acuerdo de París



MARCO REFORZADO DE TRANSPARENCIA

Artículo 13 - Transparencia

Los INGEI siempre han sido la base de la rendición de cuentas de los avances de la CMNUCC

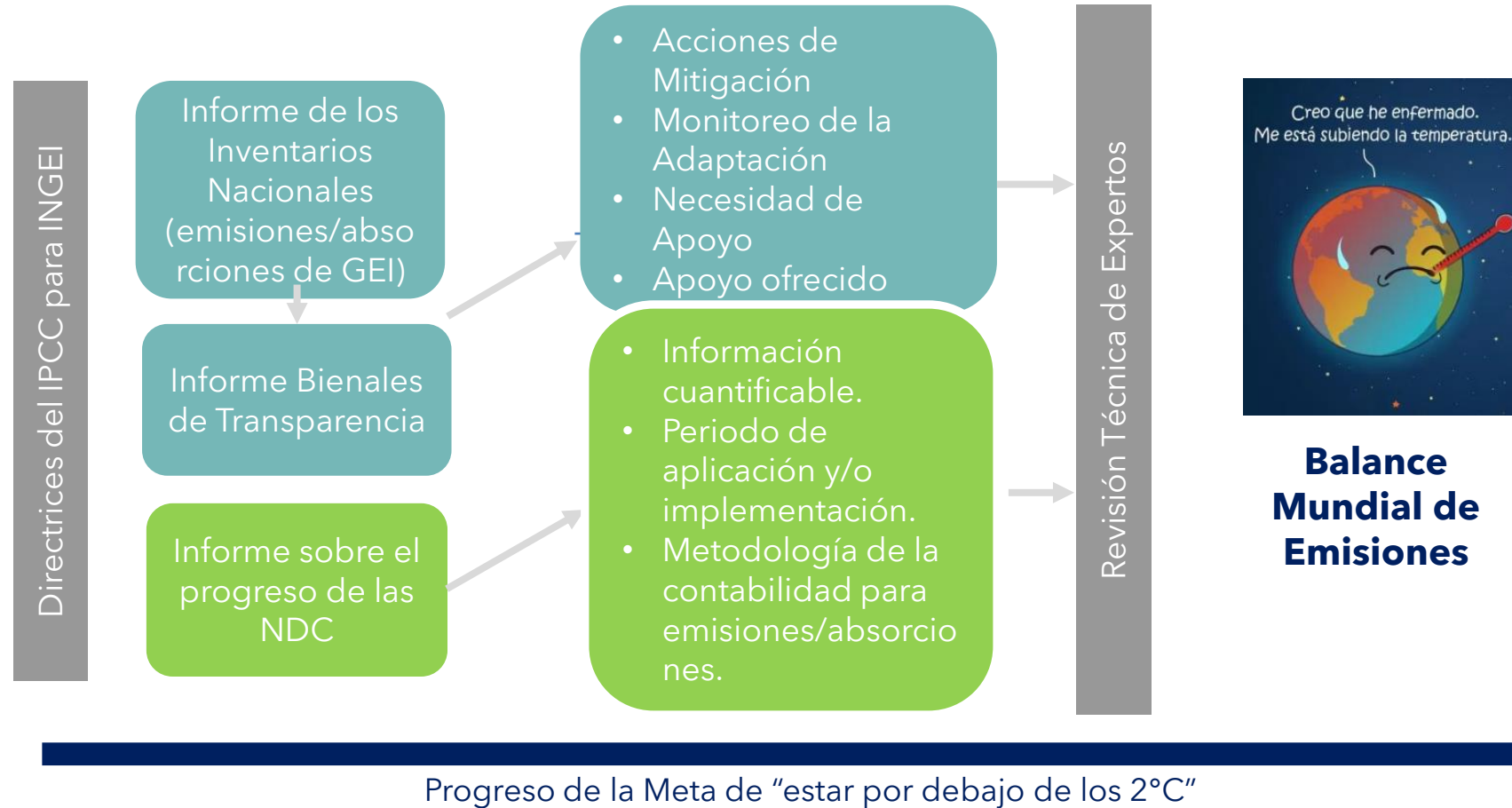

MARCO REFORZADO DE TRANSPARENCIA

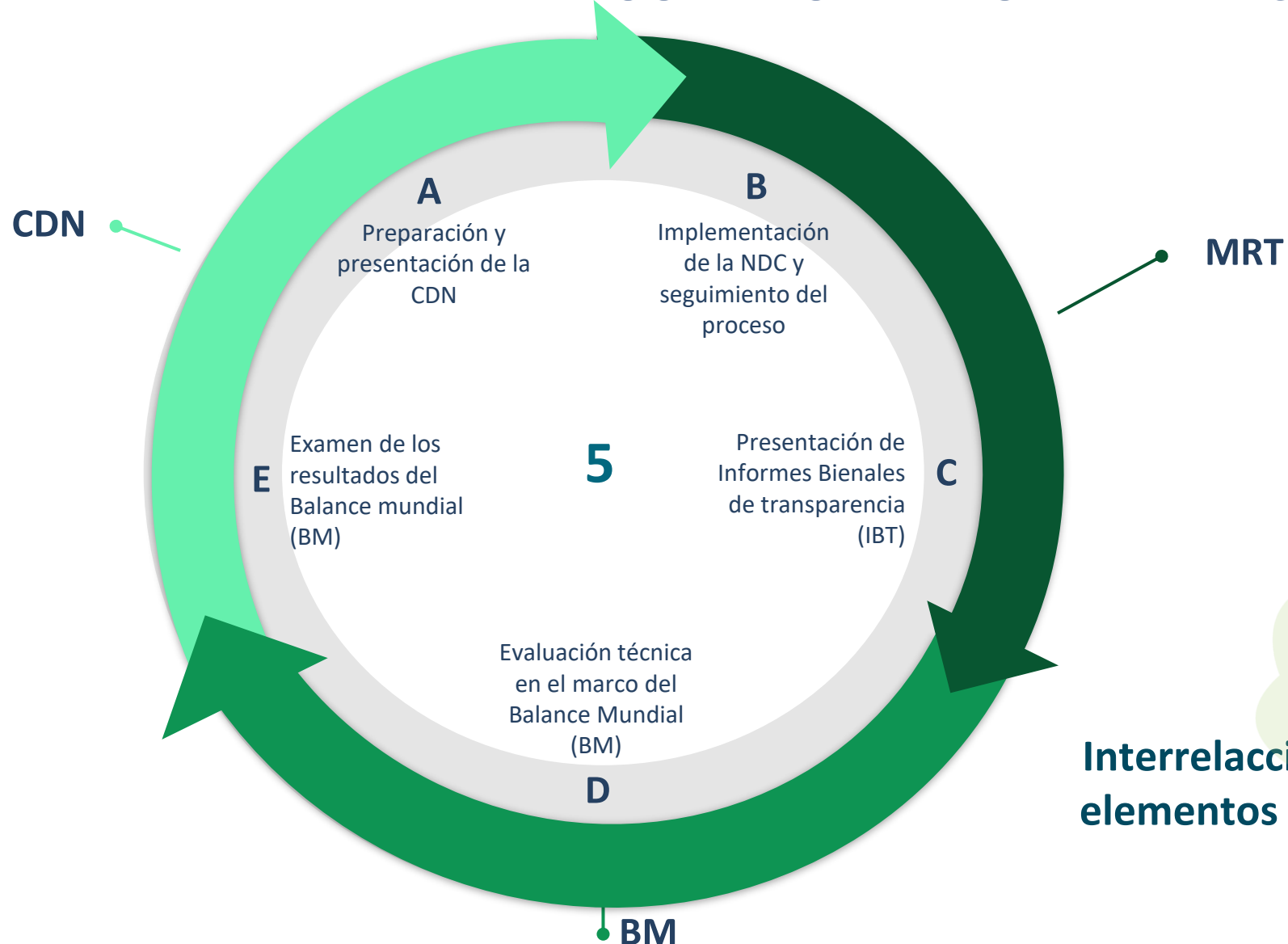

Fuente: Directrices para responsables de formular políticas sobre las contribuciones determinadas a nivel nacional y el marco de transparencia reforzado, junio 2019.

MARCO REFORZADO DE TRANSPARENCIA

Informe Bienal de Transparencia (IBT)



MARCO REFORZADO DE TRANSPARENCIA

Los elementos principales de la implementación de la CDN y/o Acciones Transversales de Acción Climática

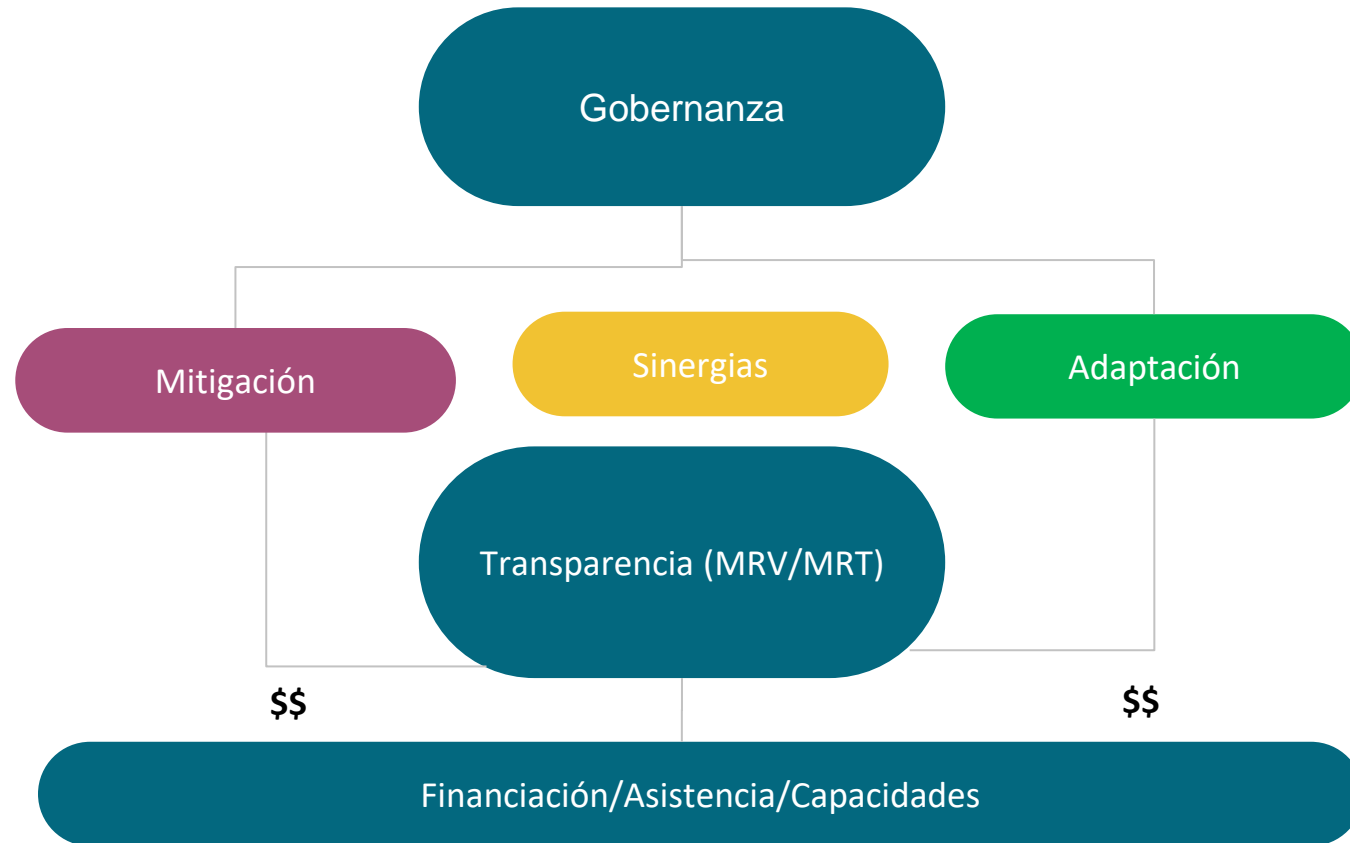

EVOLUCIÓN DE LA POLÍTICAS DE MITIGACIÓN

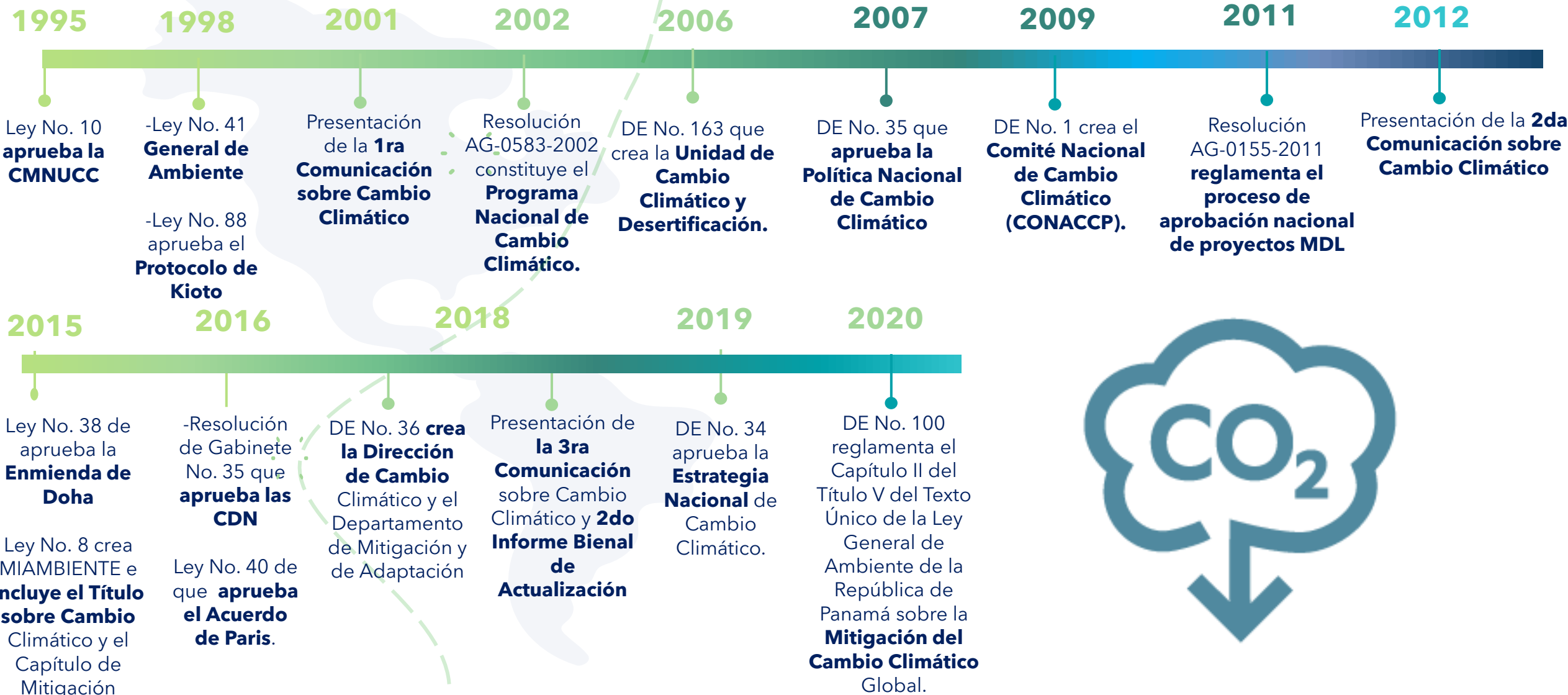

DECRETO EJECUTIVO N° 100 de 20 de octubre de 2020

Crea el Programa Nacional Reduce Tu Huella para la gestión y monitoreo del desarrollo económico y social bajo en carbono en la República de Panamá

a) Reglamentar el Capítulo II del Título V del Texto Único de la Ley 41 de 1 de julio de 1998, por el cual se regirá la elaboración de:

- **Los inventarios nacionales de emisiones de GEI** por fuentes y absorciones por sumidero de carbono.
- La **Estrategia de Desarrollo Económico y Social Baja en Carbono**
- Otros instrumentos relacionados con el desarrollo bajo en carbono.

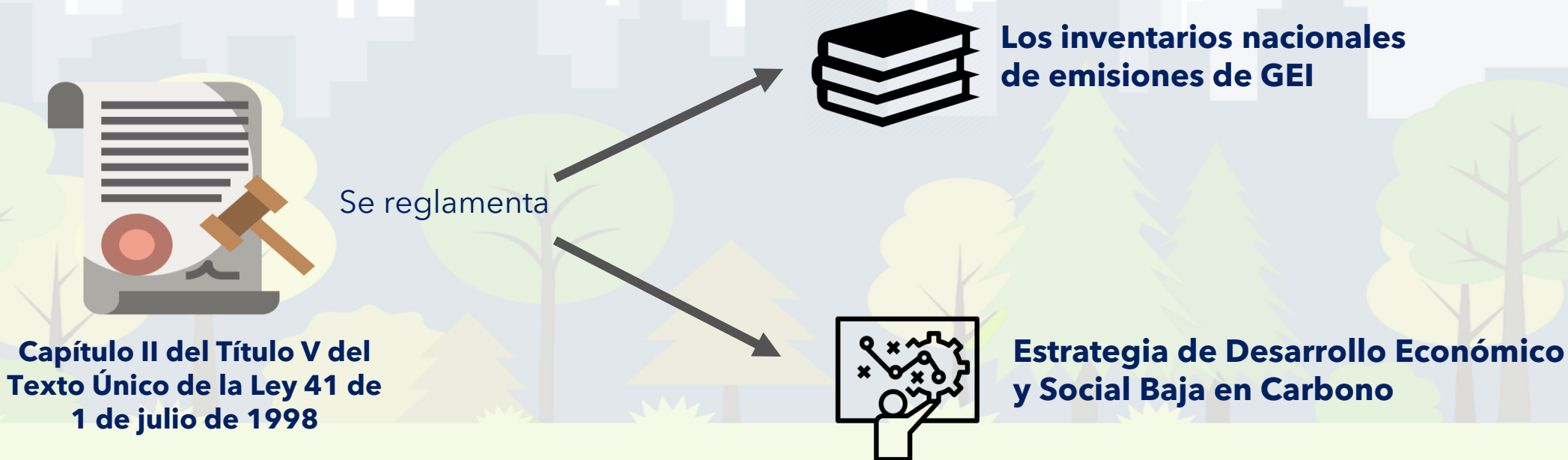

DECRETO EJECUTIVO N° 100 de 20 de octubre de 2020

- b) Crear el **Programa Nacional Reduce Tu Huella** que incluye todos los instrumentos que emanan del inciso a) del presente artículo y otras disposiciones que sirvan para la gestión y monitoreo del desarrollo económico y social bajo en carbono en la República de Panamá y otras disposiciones.

Programa Nacional Reduce Tu Huella



*Sistema Sostenible de
Inventarios Nacionales de GEI*



*Registro de medios de
implementación*



Registro de emisiones



*Registro de Acciones de
Mitigación*



*Estrategia Nacional de
Desarrollo Económico y Social
Bajo en Carbono*



*Contribuciones Determinadas
a Nivel Nacional*

- c) Establecer **la Plataforma Nacional de Transparencia Climática** adscrita al Sistema Nacional de Información Ambiental (SINIA) de MiAMBIENTE que albergará toda la información resultante del SSINGEI y que albergará los instrumentos e iniciativas nacionales enmarcadas bajo el Programa Nacional Reduce Tu Huella de conformidad con la mejor información disponible en el país.

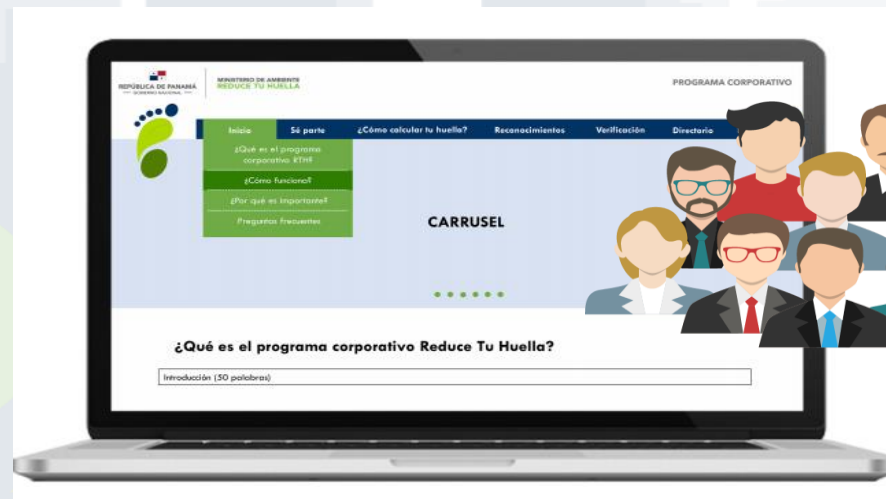

¿Cómo? “No se puede mejorar lo que no se mide”

1 **Produciendo información** precisa y oportuna que contribuya a la gestión de políticas públicas, como lo es el **Inventario Nacional de Gases de Efecto Invernadero**

RESULTADOS DEL AÑO 2017

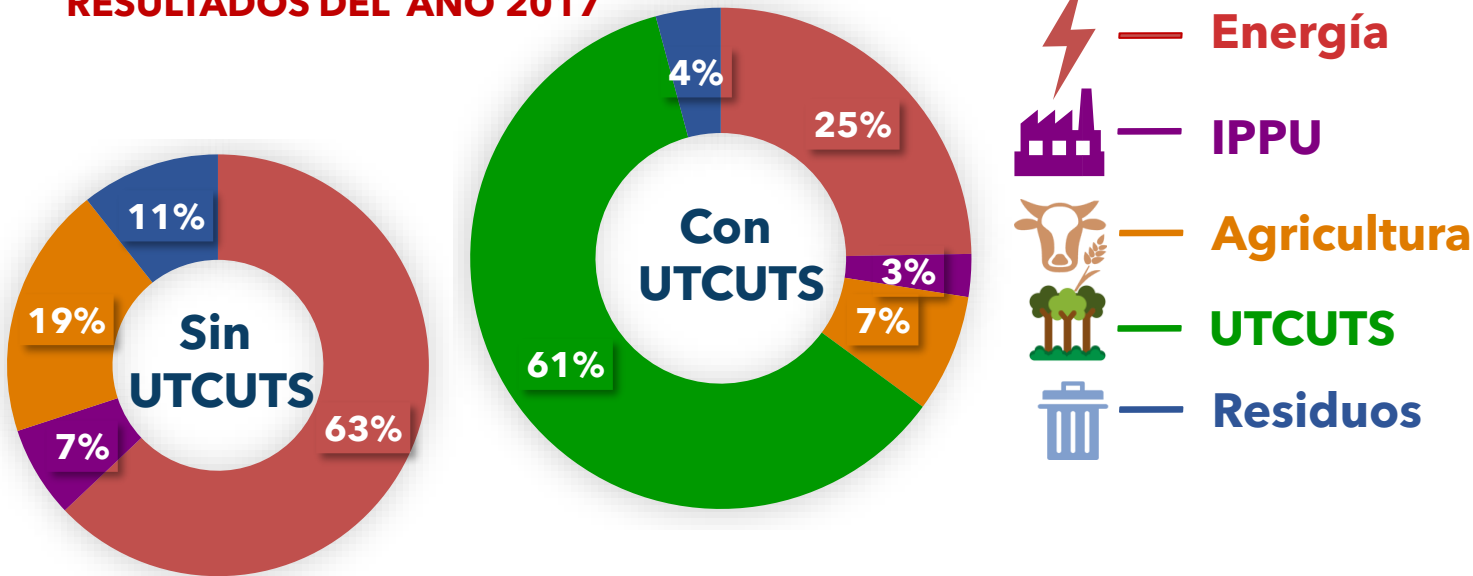

Categorías Principales

4.A.1. Tierras forestales que permanecen como tales

1.A.3.b. Transporte terrestre

4.C.2. Tierras convertidas en pastizales

3.A.1.b. Fermentación entérica - Otros vacunos

1.A.1. Industrias de la energía - Líquido

1.A.2. Industrias manufactureras y de la construcción - Líquido

5.A. Disposición de residuos sólidos

1.A.3.d. Navegación marítima y fluvial

2.A.1. Producción de cemento

4.B.2. Tierras convertidas en tierras de cultivo

1.A.4. Otros sectores - Líquido

3.D.1. Emisiones directas de N₂O de suelos agrícolas

4.E.2. Tierras convertidas en asentamientos

2

Estableciendo y reglamentando procesos claros y ambiciosos bajo un solo programa nacional de reducción de emisiones con responsabilidades y funciones definidas.

1

Procesos de planificación bienal para la elaboración bienal de los INGEI

2

Procesos de cuantificación, gestión, reporte y registro de emisiones provenientes de organizaciones, municipios y de otros programas nacionales estandarizados por MiAMBIENTE.

3

Procesos de cuantificación, gestión, reporte y registro de acciones de mitigación concretas a nivel nacional y de manera sectorial.

4

Procesos de cuantificación, gestión, reporte y registro de toda la información concerniente a los medios de implementación nacional u internacional requeridos y/o recibidos.

5

Planificación quinquenal de instrumentos de mitigación, como la Estrategia Nacional de Desarrollo Económico y Social Bajo en Carbono y la presentación del CDN.



DCC encargada de desarrollar los manuales de procedimientos de cada componente



MiAMBIENTE debe asegurar la oficialización de cada uno de los manuales

3

Fijando metas claras y específicas

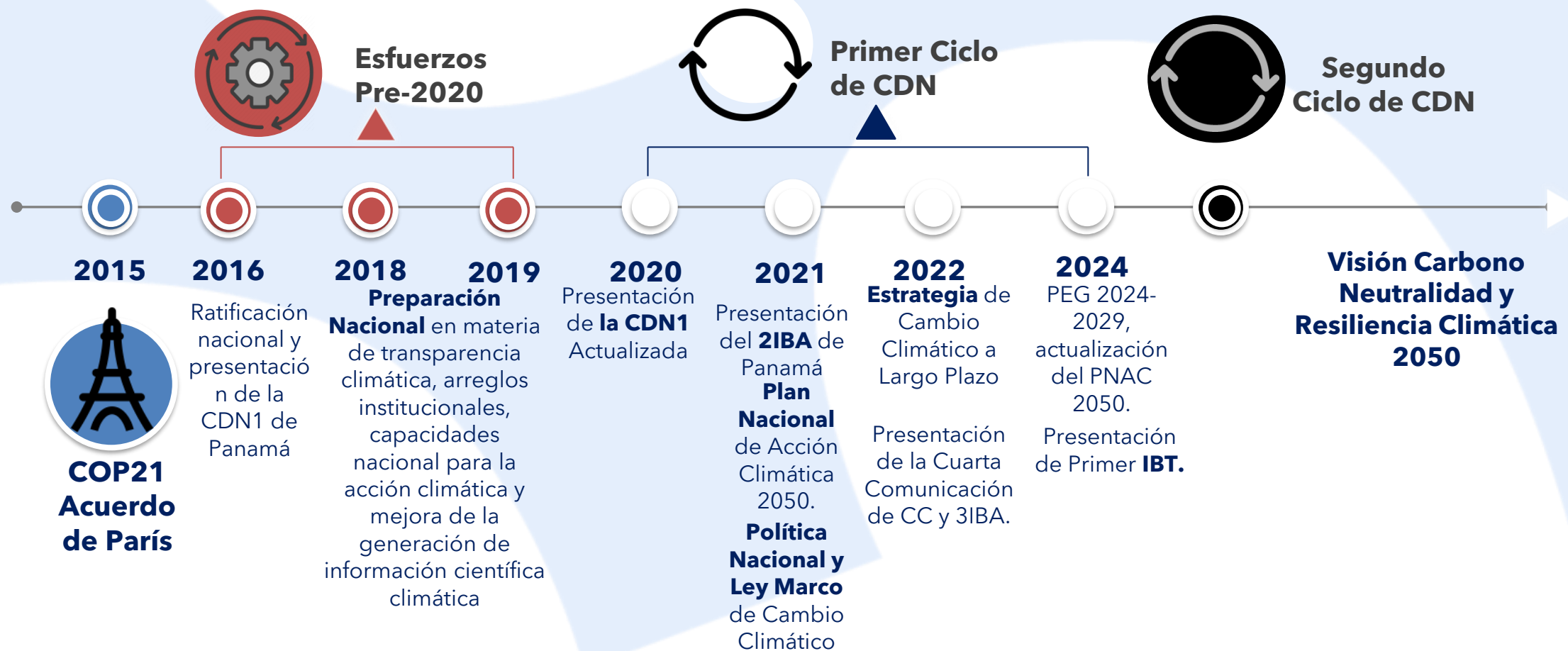

Principales Desafíos

**Establecer las bases
jurídicas y de
procedimiento.**

**Mapeo de actores claves y
fortalecimiento de
arreglos institucionales**

**Asegurar su
implementación
sostenible en el
tiempo**

**Creación y
fortalecimiento de
capacidades**

**Planificación,
preparación y gestión
involucrando a los
actores claves**

**Mayor Ambición Climática y
Políticas Costo-Efectivas**



CDN1 de Panamá - Proceso de Actualización

Visión: "Una reducción progresiva hacia la Carbono Neutralidad 2050" - Componente de Mitigación

Descripción de la Meta en proceso de Revisión:

Panamá está avanzando hacia una meta absoluta de reducción de emisiones para el conjunto de la economía o conocido como **"Economy-Wide"** (como establece el Artículo 4.4, Acuerdo de Paris).

Esto es una significativa mejora en comparación con la CDN1 presentada en 2016 y se contempla la revisión de los siguientes sectores para obtener una meta de reducción relativa en base al escenario tendencial "BAU"::

- Energía
- Bosques y Otros Usos de la Tierra (conocido como UTCUTS).



Modelo Gobernanza Climática Panamá



Modelo de Gobernanza Climática de Panamá

CMNUCC + Acuerdo de París (2020 – 2050)



¡Muchas Gracias!



@miambientepma



@ministeriodeambientepanama



@MiAmbientePma

